

I. OBJETIVO PASTORAL DE LA PARROQUIA ·

Iniciar un proceso de renovación de la parroquia como proyecto de toda la comunidad que impulse a la misión evangelizadora de la Iglesia.

Profundizar y celebrar nuestra fe en Jesucristo para acoger mejor a todos los que buscan su evangelio. ·

Fortalecer y promover el rol evangelizador de los laicos en la sociedad y en la Iglesia

II. OBJETIVOS PASTORALES SECTORIALES

<p>1. Pastoral de Formación (PF).</p> <ul style="list-style-type: none"> a) Contribuir la formación de los peregrinos al Santuario de San Expedito, basándonos en la Bula de la Misericordia. b) Apoyar a la formación crisana de los feligreses de la Parroquia. c) Fortalecer la formación de los agentes pastorales de la Parroquia: catequistas, agentes de piedad popular, ministros de la Eucarisa, lectores, responsables de pastoral juvenil y agentes de pastoral social. d) Poner énfasis no solo en la doctrina, sino en la vivencia existencial de la fe 	<p>2. Pastoral de Piedad Popular (PPP)</p> <ul style="list-style-type: none"> a) Buscar los medios que nos permitan aprovechar esta instancia de fervor religioso para evangelizar y culturizar la FE, poniendo a disposición de los peregrinos que nos visitan cada 19, recursos para ellos. b) Contar con un equipo de Acompañamiento Espiritual, lo que en futuro se puede concretar una Pastoral de Escucha consolidado que pueda no solo ejercer su servicio pastoral en el día de San Expedito sino también en otros horarios. c) Otros puntos varios para poder prestar una mejor acogida. 	<p>3. Pastoral Juvenil (PJ)</p> <ul style="list-style-type: none"> a) Mantener y conseguir parcipantes comprometidos y permanente b) Planificar y desarrollar actividades centradas en una comunidad específica c) Realizar actividades de formación y profundización de la fe con la ayuda de un seminarista d) Vincularse efectivamente con la Pastoral Juvenil Diocesana 	<p>4. Pastoral Social (PS)</p> <ul style="list-style-type: none"> a) Fortalecer la Ayuda Fraterna Parroquial creando y movando una conciencia solidaria. b) Fortalecer y estructurar una Pastoral Social integral para promover la acción y la presencia de la comunidad Parroquial. c) Acompañar a comunidades católicas en lugares de pobreza y exclusión. 	<p>5. Pastoral Litúrgica (PL)</p> <ul style="list-style-type: none"> a) Promover un acercamiento personal, comunitarios en la. Oración, para estar en comunión con nuestro Señor Jesucristo. b) Profundizar en la formación litúrgica de los Ministros de Eucarisa, cepilleros, coros, sacristanes y floristas. c) Año Santo de la Misericordia 	<p>6. Pastoral de Movimientos (PM)</p> <ul style="list-style-type: none"> a) Estructurar una pastoral de movimientos eclesiales integrando en ella a los agentes pastorales, servidores y/o colaboradores de nuestras comunidades parroquiales para que a la luz de sus propios carismas puedan enriquecer aún más sus tareas pastorales. 	<p>7. Pastoral Sacramental (PSa)</p> <ul style="list-style-type: none"> a) “Destacar la importancia de la Familia”: (1) En la iniciación crisana, (2) Valorar el sentido de la vida sacramental y (3) Su participación comunitaria y del compromiso ciudadano” 	<p>8. Pastoral de Comunicaciones (PM)</p> <ul style="list-style-type: none"> a) Formar un equipo de gente, profesional y no profesional en comunicaciones, comprometidos con el Señor, que colaboren en la labor comunicacional. b) Definir una persona de cada estamento de la parroquia, que interactúe como enlace con la Pastoral de Comunicaciones. c) Ampliar y dejar operavos todos los medios y canales a ulizar en la labor comunicacional. d) Ampliar y actualizar las bases de datos de los distnos estamentos y de la feligresía de la parroquia.
--	--	---	---	--	--	--	---

III. SERVICIOS PASTORALES DE LA PARROQUIA (Permanentes)

<p>1. ÁREA LITURGICA:</p> <ul style="list-style-type: none"> a) Celebraciones Eucarísticas Eucaristas diarias: lunes y martes 12:00 horas, miércoles a sábado 20:00 horas (Invierno 19:00 horas) Domingo 10:00, 11:30, 13:00, 20:00 horas (Invierno 19:00 horas). Eucaristas San Expedito: 10:00, 12:00, 16:00, 18:00 y 20:00 (Invierno 19:00 horas) Viernes: Transmisión por Radio María Sábado: Transmisión por Radio Stella Maris b) Eucaristas por la familia (viernes) (PL) c) Celebración del Sagrado Corazón de Jesús (Primer viernes mes) (PL) d) Semana Santa: Miércoles de ceniza: Eucaristas 12:00 y 20:00 horas Domingo de Ramos: Eucaristas 10:00, 11:30, 13:00, 20:00 horas 	<p>2. ÁREA SACRAMENTOS:</p> <ul style="list-style-type: none"> a) Preparación sacramentos: Bautismo (2 catequisis) Primera Comunión (2 años) Confirmación (1 año) Novios (5 catequisis) Sacramento reconciliación, Unción de los Enfermos. b) Celebración de sacramentos: Liturgia de Bautismo (Diácono) Eucarista de Primera Comunión, Eucarista de Confirmación, Eucarista o liturgias de matrimonio 	<p>3. ÁREA SOLIDARIDAD:</p> <ul style="list-style-type: none"> b) Recepción y entrega de ayuda asistencial comedores Diócesis y familias necesitadas. En horario establecido durante la semana turnos que aenden las necesidades. c) Ayuda fraterna: se solicita para los primeros domingos de cada mes. 	<p>4. ÁREA COMUNICACIONES:</p> <ul style="list-style-type: none"> • Página web, difusión en fan page Facebook, cuenta de twier • Difusión de actividades parroquiales. - Evangelio diario 	<p>5. ÁREA PIEDAD POPULAR:</p> <ul style="list-style-type: none"> • a) Acogida peregrinos San Expedito día 19 de cada mes (PPP) • b) acompañamiento espiritual de peregrinos (PPP) • c) Movación y formación de peregrinos (PF) • d) Plan de formación de acompañantes espirituales (PF y PP) 	<p>6. OTROS:</p> <ul style="list-style-type: none"> • a) Funerales • b) Aniversarios de matrimonio • c) Bendición de argollas, casas y vehículos • d) Velatorios • e) Consejo Económico • f) Consejo Pastoral • g) Visita a enfermos • h) Comunión enfermos laicos.
---	---	---	--	--	--

Erwin Prieto López Párroco Parroquia Santa María de los Ángeles Reñaca - Viña del Mar
Verónica Ciudad Pap Coordinadora Consejo Pastoral Parroquia Santa María de los Ángeles Reñaca - Viña del Mar
Consejo Pastoral Parroquia Santa María de los Ángeles Reñaca - Viña del Mar
Viña del Mar, julio 2 de 2016

IV. PROYECTOS PASTORALES (2016 2017) ACTIVIDADES PASTORALES

ENERO - ABRIL

Campaña de acogida de veraneantes
Celebración de Miércoles de Ceniza
Celebración de la Semana Santa 2016 Inicio de Talleres de Encuentros con la Palabra. Primero, Segundo y Tercer año (abril) (PF)

MAYO

Campaña Desayunos de invierno (Lunes a sábado) desde 2/5 (PS)
Plan de formación de acompañantes espirituales 14/5 (PF y PPP) Vigilia Pentecostés 14/5 (PL y PJ)
Conferencia ¿Cómo entender la Biblia? Elementos para su lectura e interpretación.
Kamel Harire 18/5 (PF) Significado de la misericordia Francisco Pavés 19/5 (PPP, PL y PF)
Conferencia "Paso del mar rojo, de la esclavitud al servicio. Rafael Sotomayor 25/5 (PF)
Acompañamiento comunidad La Pradera (PS)
Taller Misericordia adultos mayores martes de 10 a 12 - 7 sesiones (PF, PM)
Encuesta estamentos pastorales (PC)
Talleres de encuentro con la palabra. Lunes 18:30 a 20:00 (PF)
Misa por la vida (Cada jueves Año Misericordia) (EM)

JUNIO

Campana de Ayuda Fraternal 5/6 (PS)
Campaña Desayunos de invierno (Lunes a sábado) (PS)
Acompañamiento comunidad La Pradera 2, 10 y 24/6 (PS)
Taller Misericordia (PF y PM) Conferencia "El segundo éxodo, nuevamente en marcha" Kamel Harire 8/6 (PF)
Plan de formación de acompañantes espirituales 11/06 (PF y PP)
Conferencia "La alianza de Siquiem".
Compromiso de Dios con el pueblo de Israel Josué 24 Rafael Sotomayor 15/6 (PF) Jornada de la Pastoral Social 18/6 (PS)
Formación de agentes pastorales de Piedad Popular:
Taller sobre el texto evangélico Hijo Pródigo, animador Robinson Figueroa 19/6 (PPP y PF)
Conferencia ¿Por qué se pierde el Paraíso? Génesis 3 Rafael Sotomayor 22/6 (PF)
Conferencia "Las Bodas de Caná, fiesta de la Nueva Alianza" Juan 2,1-11 Kamel Harire 29/6 (PF)
Encuesta feligresía (PC)
Talleres de encuentro con la palabra. Lunes 18:30 a 20:00(PF)
Misa por la vida (Cada jueves Año Misericordia)

Erwin Prieto López Párroco Parroquia Santa María de los Ángeles Reñaca - Viña del Mar
Verónica Ciudad Pap Coordinadora Consejo Pastoral Parroquia Santa María de los Ángeles Reñaca - Viña del Mar
Consejo Pastoral Parroquia Santa María de los Ángeles Reñaca - Viña del Mar
Viña del Mar, julio 2 de 2016

IV. PROYECTOS PASTORALES (2016 2017) ACTIVIDADES PASTORALES

JULIO

Asamblea Pastoral (Plan Pastoral 2016-2017) 2/7 (Consejo Pastoral)
 Campana de Ayuda Fraternal 3/7 (PS)
 Campaña Desayunos de invierno (PS)
 Campaña solidario mejoramiento carpeta Escuela Luisa Nieto.
 Acompañamiento comunidad La pradera(PS)
 Plan de formación de acompañantes espirituales 9/7 (PF y PP)
 Celebración Virgen del Carmen
 Formación de agentes pastorales de Piedad Popular:
 Taller sobre Las Obras de la Misericordia,
 Sonia Vergara 19/7 (PPP y PF)
 Conferencia y Jornada para movimientos "Los movimientos y la nueva parroquia" (23 julio) (PM)
 Talleres de encuentro con la palabra. Lunes 18:30 a 20:00(PF) Misa por la vida (Cada jueves Año Misericordia)
 Taller Misericordia (PF y PM) (Hasta segunda semana julio)

AGOSTO

Taller de Oración Ministros Eucarista (6 agosto) (PF y PL)
 Campana de Ayuda Fraternal 7/8 (PS)
 Campaña Desayunos de invierno (PS)
 Acompañamiento comunidad La pradera (PS)
 Formación de agentes pastorales de Piedad Popular,
 Taller Coherencia de fe y Vida, Marcos Leiva y Patricio Young 19/8 (PPP y PF)
 Plan de formación de acompañantes espirituales 20/08 (PF y PP)
 Celebración del Mes de la Solidaridad.
 Panel sobre la Doctrina Social;
 Conferencia sobre el Pensamiento social del San Alberto Hurtado P. Fernando Montes (23 agosto) (PS y PF)
 Jornada de catequistas "Nuevas orientaciones de catequesis" (PSa y PF)
 Talleres de encuentro con la palabra. Lunes 18:30 a 20:00(PF)
 Apoyo campaña pañales para CAME (Centro de ayuda mujer embarazada) (EM) Misa por la vida (Cada jueves Año Misericordia) Exposición de manualidades talleres de la Pradera (PS)

SEPTIEMBRE

Plan de formación de acompañantes espirituales 3/9 (PF y PP)
 Campana de Ayuda Fraternal 4/9 (PS)
 Celebración del mes de la Biblia:
 Conferencias y Talleres bíblicos (Solicita P. Erwin a P. Stgo Silva)

Erwin Prieto López Párroco Parroquia Santa María de los Ángeles Reñaca - Viña del Mar
 Verónica Ciudad Pap Coordinadora Consejo Pastoral Parroquia Santa María de los Ángeles Reñaca - Viña del Mar
 Consejo Pastoral Parroquia Santa María de los Ángeles Reñaca - Viña del Mar
 Viña del Mar, julio 2 de 2016

IV. PROYECTOS PASTORALES (2016 2017) ACTIVIDADES PASTORALES

OCTUBRE

Campana de Ayuda Fraternal 2/10 (PS)
Plan de formación de acompañantes espirituales 8/10 (PF y PP)
Celebración del mes de la familia: Panel Exhortación "Alegria del Amor" 17/10 (PF y PM)
Feria de Movimientos Apostólicos 23/10 (PM)
Talleres de encuentro con la palabra. Lunes 18:30 a 20:00(PF)
Misa por la vida (Cada jueves Año Misericordia)

NOVIEMBRE

Campana de Ayuda Fraternal 6/11 (PS)
Plan de formación de acompañantes espirituales (PF y PP) "La nueva eclesiología" (P. Renzo Ramelli) (PM, PF)
Celebración del Mes de María (desde 8 nov) Rero Consejo y Encargados de Misa (PL y PF) (26 nov Vigilia Adviento)
Talleres de encuentro con la palabra. Lunes 18:30 a 20:00(PF)
Misa por la vida (Cada jueves Año Misericordia)
Inicio de la Campaña de cajas de navidad (PS)

DICIEMBRE

Campana de Ayuda Fraternal 4/12 (PS)
Celebración del Mes de María (hasta 8 dic.)
Celebración Tiempo de Adviento (Corona de adviento)
Celebración Navidad parroquial (Pesebre, Misa Navidad) (PF y PC)
Campaña de entrega de cajas de navidad(PS)
Almuerzo de los abuelos(PS)
Celebración Navidad de niños (PJ y PS)

Erwin Prieto López Párroco Parroquia Santa María de los Ángeles Reñaca - Viña del Mar
Verónica Ciudad Pap Coordinadora Consejo Pastoral Parroquia Santa María de los Ángeles Reñaca - Viña del Mar
Consejo Pastoral Parroquia Santa María de los Ángeles Reñaca - Viña del Mar
Viña del Mar, julio 2 de 2016

V. LINEAMIENTOS PASTORALES.

- 1) La estructura del Consejo Pastoral en cuanto a los miembros que lo conforman, debe ser la necesaria para cumplir los requerimientos, es decir debe haber un representante (Coordinador) por cada Área Pastoral existente
- 2) La renovación de los cargos será cada 2 años, salvo que el párroco disponga alguna excepción. El período actual comienza el día de la asamblea en que se dará a conocer este Plan Pastoral año 2016 (2 julio 2016) y finaliza en la misma fecha del año 2018.
- 3) Los equipos que conforman cada pastoral deben tener un mínimo de 5 miembros y estos deben pertenecer solo a un área pastoral. No obstante, lo anterior en situaciones puntuales se les puede solicitar su colaboración con otra área.

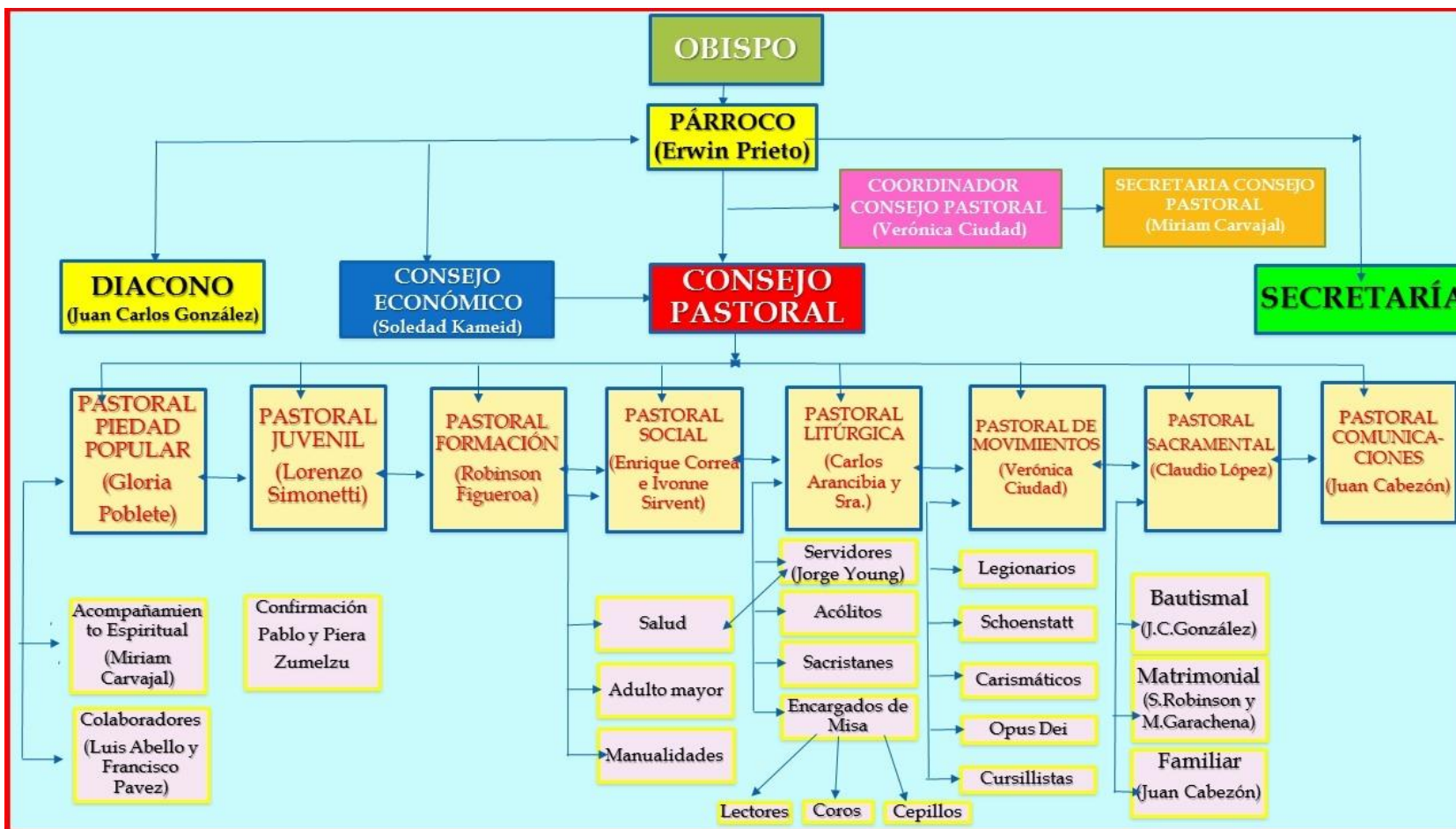

Erwin Prieto López Párroco Parroquia Santa María de los Ángeles Reñaca - Viña del Mar
 Verónica Ciudad Pap Coordinadora Consejo Pastoral Parroquia Santa María de los Ángeles Reñaca - Viña del Mar
 Consejo Pastoral Parroquia Santa María de los Ángeles Reñaca - Viña del Mar
 Viña del Mar, julio 2 de 2016